

**Așezarea hallstattiană de la Văratici
Vârful Stogu (650m).**

În timpul cercetărilor arheologice de la Ferigile, Al. Vulpe, face mai multe perieghere în zonă. În satul Vărateci, punctul „La nuci,” și în alte două puncte de pe coasta de răsărit a dealului Vărateci a găsit urme ale unei așezări. Cătofeni și fragmente ceramice de epocă feudală. În cătunul Căline din satul Vărateci, în locul numit „Valea Grajdului” a fost descoperit un topor-cioacan din piatră, perforat, ce se află la colțul muzeistic al școlii din Costești.

În partea de nord a satului Văratici se află punctul Stogu, o zona cunoscută cu alunecări de teren. Aici au fost găsite întâmplător fragmente ceramice aparținând hallstattului târziu, asemănătoare celor descoperite la Ferigile. S-a presupus că în zonă ar putea fi o așezare și a fost înscrisă în LMI.

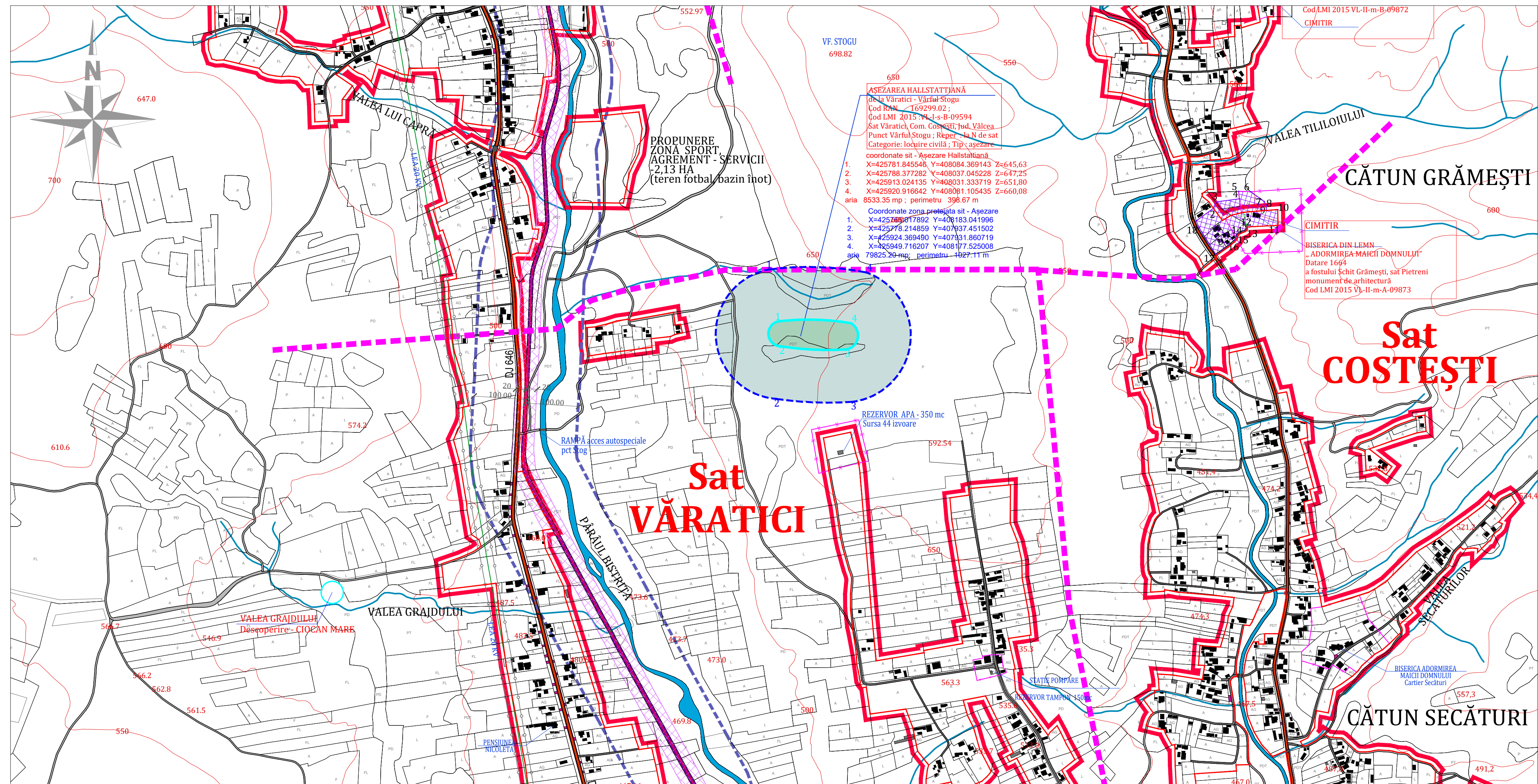
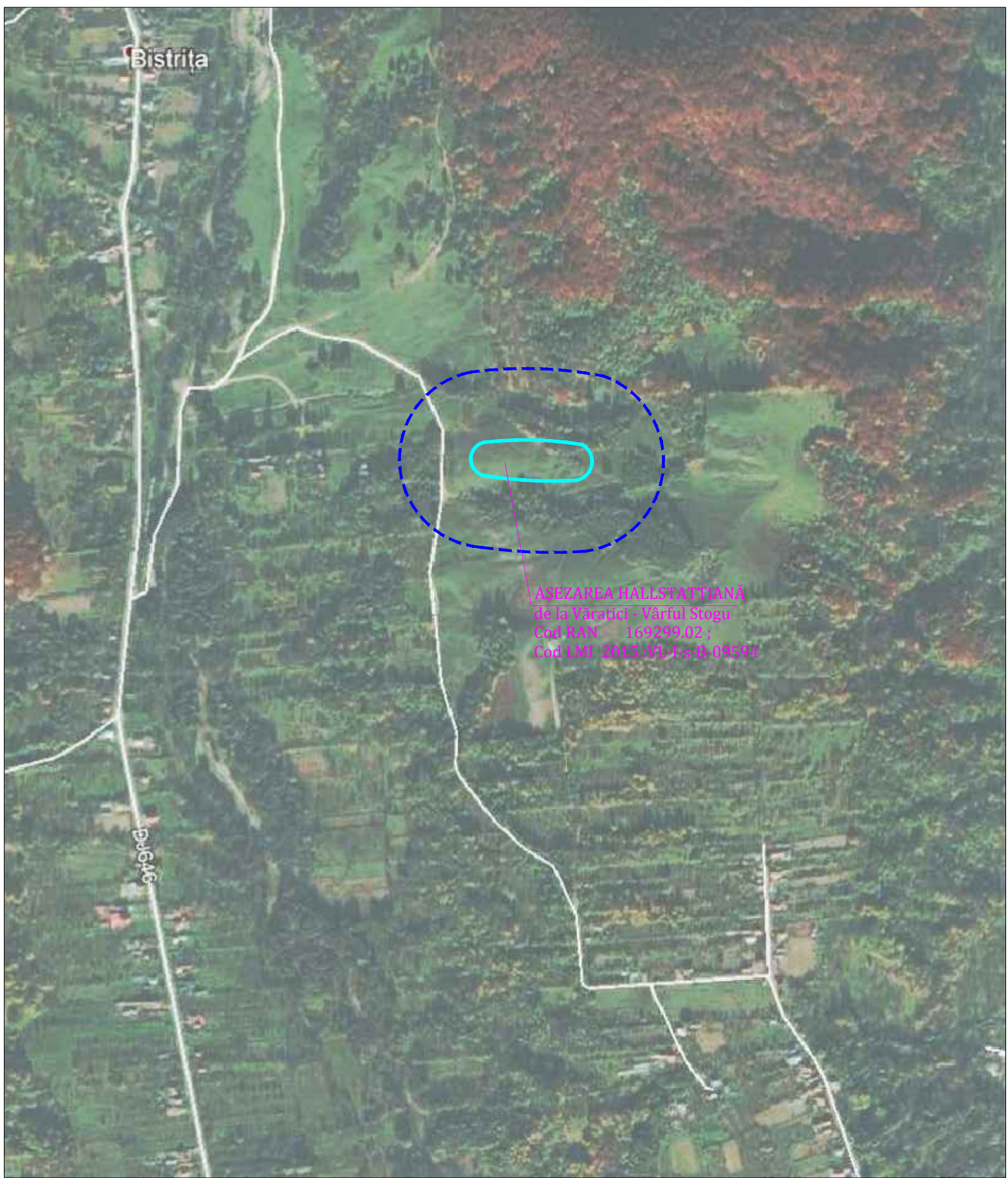

P.U.G.	PLAN URBANISTIC GENERAL
COMUNA COSTEȘTI, JUDEȚ VÂLCEA	

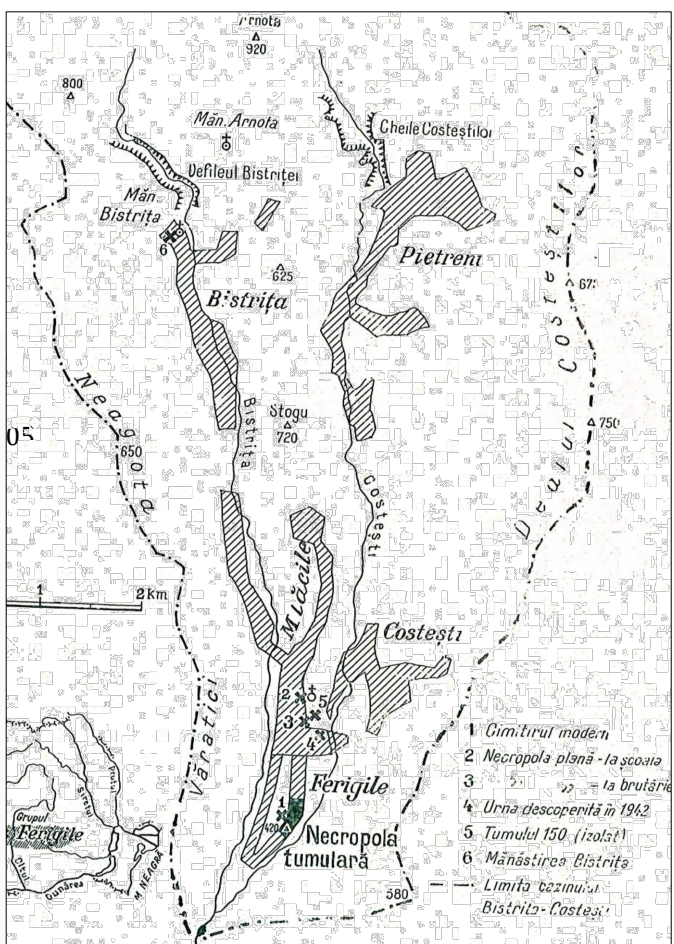
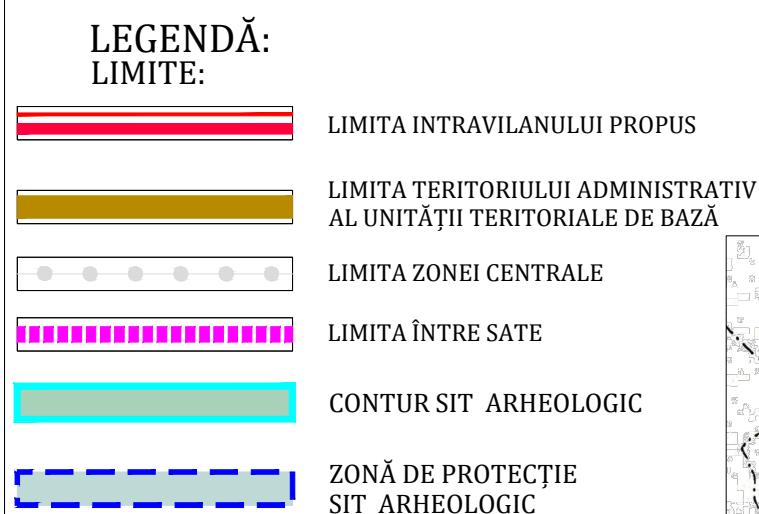

PLANȘA - DETALIERE SIT ARHEOLOGIC

Arheolog Expert - Mariana Iosifaru					
VERIFICATOR / EXPERT	NUME	SEMNATURA	CERINTA	REFERAT / EXPERTIZA NR.	/ DATA
PROIECTANT GENERAL S.C. JOC ART S.R.L. RM. VÂLCEA cod fiscal RO 1470701		Beneficiar: COMUNA COSTEȘTI - JUDEȚUL VÂLCEA			Nr. proiect: 619 08.02.2016
Șef proiect:	arb. DOINA NECOÎȚĂ	Denumirea proiectului: PLAN URBANISTIC GENERAL ȘI REGULAMENT LOCAL DE URBANISM al Comunei Costești, Județ Vâlcea			Faza:
Urbanism:	arb. DOINA NECOÎȚĂ urbanist AMALIA BĂLESCU				P.U.G.
Desenat:	Pr. Maria Dogariu	Denumirea planșei: DETALIERE SIT ARHEOLOGIC			2017 Nr. planșă: S4
				Scara: 1 : 5 000	